ITALIJANI GRADITELJI TUZLE

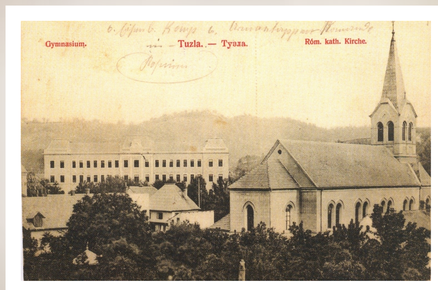

Katolička crkva u Tuzli
1893 - 1987

Gradili: Cordignano i Candotti

Velika gimnazija u Tuzli
1899 - 1966

Projektovali i gradili: Cordignano i Candotti

Okružna pošta u Tuzli
1901

Bivša pošta i biblioteka u Tuzli
2012

Gradili: Cordignano i Candotti

Samostan u Plehanu
1932

Graditelji samostana u Plehanu

Gradili: Candotti i Bancher

Selo Šerići bilo je u sastavu džemata Priluke do 1886 godine. Šeričko stanovništvo su se dogovorili da prave džamiju u svom selu što su i učinili. Počela je priprema i sakupljanje građe ove 1926 god. Po dogovoru tadašnjih džematlija, dogovorili su se na ovaj način kako slijedi „Opis"
Džamija u Šerićima početa je praviti 1926 godine a završena 1928 god. kada je bilo i proklanjavanje. Veličina ove džamije je 9x8 m. isprust verande je 7x2 m. Napravljena je od drvene građe sa riglovanom ciglom, na parčeli vakufskom od 1 dulum zemlje.. Džamiju su gradili majstori dva katolika Đikoloti Jovan i Šepin dva brata sa pomoćnikom Božom Jeličem iz Breza kod Kiseljaka, uz pomoć džematlija tesara iz Šerića. Pokrivena je crijepom na četiri vode, sa munarom od drvene borove građe..
Kada je završena bili su imami u nasljedivanju kao prvi po redu Hafiz Salih Kamberović, Inicijator i organizator ove džamije, od 1926 god. do smrti njegove 1939 god.

Džamija u Šerićima
1928 - 2012

Gradili: Piccolotti

Pravoslavna crkva u Priboju
1880 - 2012

Gradili: Bancher

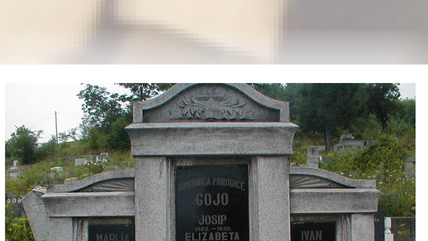

Obiteljska grobnica
Gojo u Tuzli

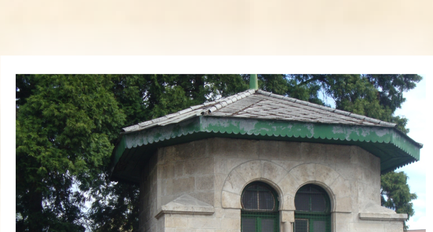

Turbe kod Turalibegove džamije u Tuzli
1890 - 2012

Gradili: Gojo

Gradska česma u Tuzli
1888 - 1946

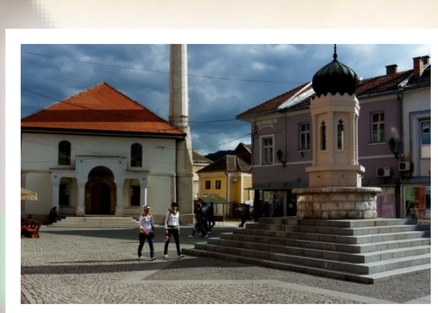

Obnovljena gradska česma u Tuzli
1988 - 2012

Zidali: Italijani

Mehmedagina (Jalska) džamija u Tuzli
1891

Jalska džamija u Tuzli
2012

Renovirali: Italijani